



enovacom

Saving time for care

Nexus APP

Prise en main

27/06/2025



Nexus APP est disponible sur:



Google Play



App Store

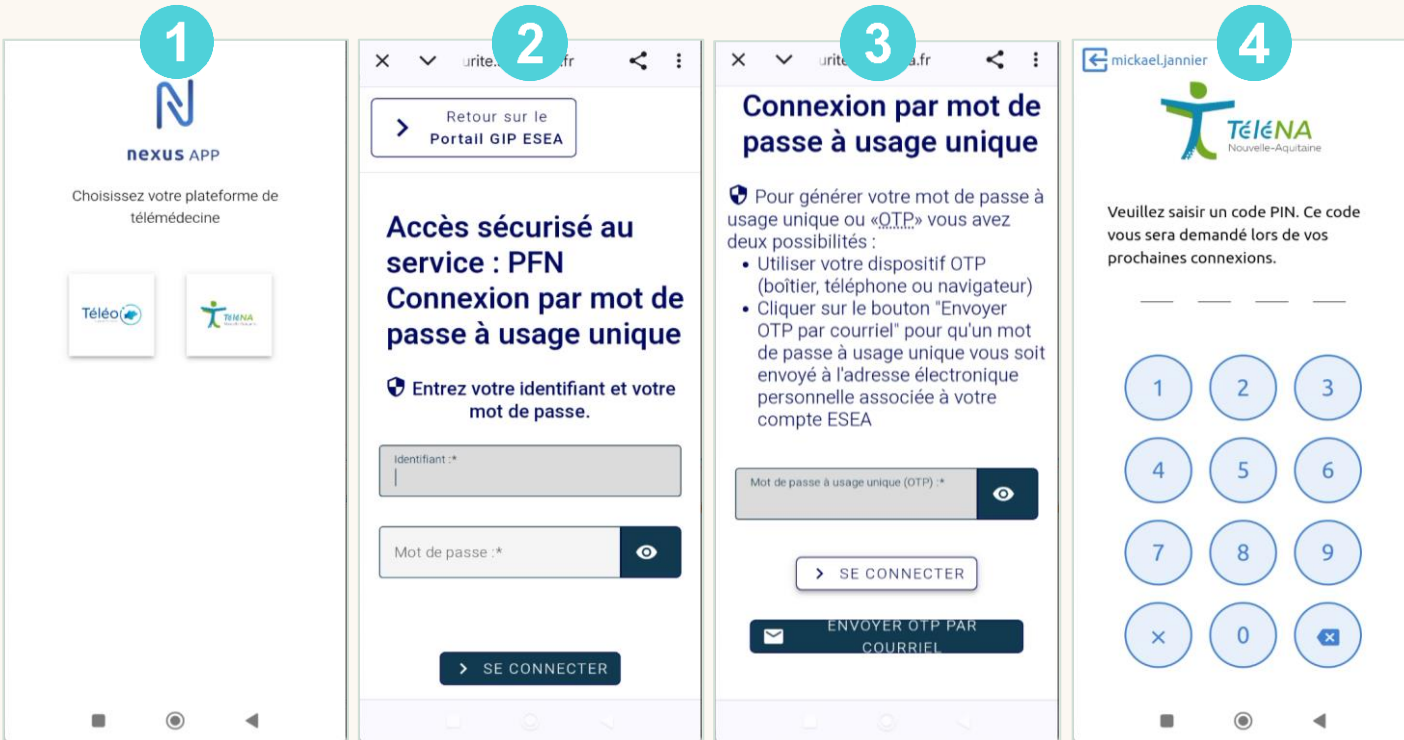

Se connecter à Nexus APP

Une fois l'application installée :

1. Sélectionner la plateforme **TELENA**
2. Dans le cas d'une authentification via OTP saisir vos identifiants et cliquer sur le bouton **SE CONNECTER**
3. Cliquer sur le bouton **ENVOYER OTP PAR COURRIEL** puis saisir le code OTP envoyé par mail et cliquer sur **SE CONNECTER**
4. Choisir un code PIN

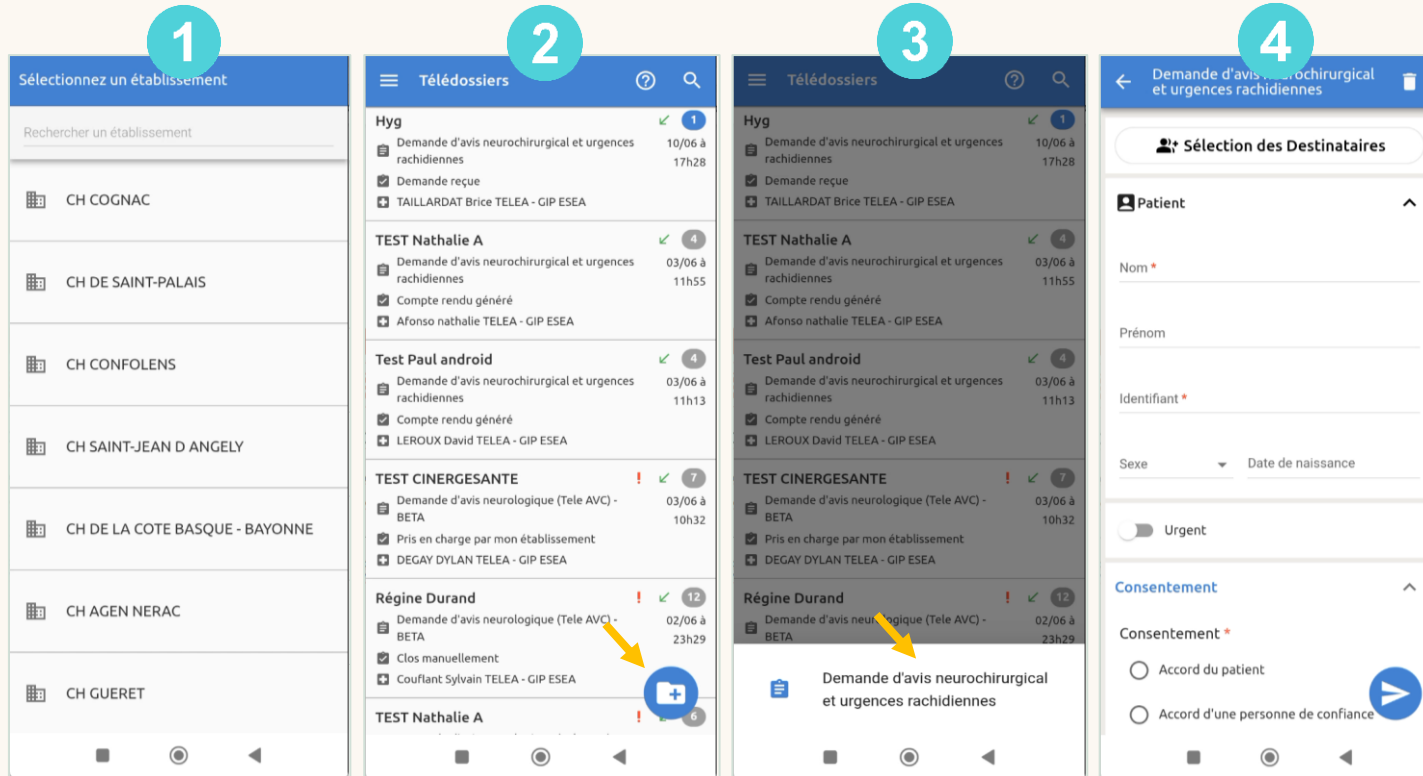

Initier un télédossier

Une fois connecté :

1. Le cas échéant choisir l'établissement auquel vous appartenez
2. Vous accédez à la liste des télédossiers, cliquer sur l'icône "Créer un télédossier"
3. Cliquer sur le ou les workflows proposés en bas de l'écran
4. Le télédossier est initialisé, il reste à le compléter puis à l'envoyer

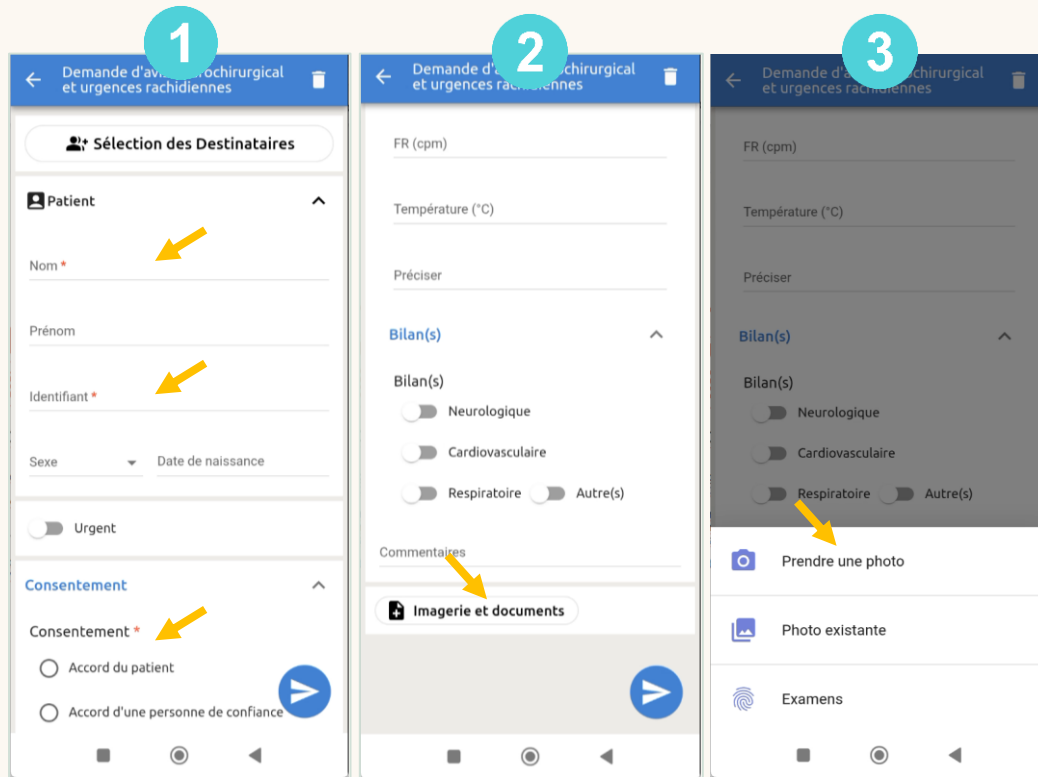

1. Sélection des Destinataires

Patient

Nom *

Prénom

Identifiant *

Sexe Date de naissance

Urgent

Consentement

Consentement *

Accord du patient

Accord d'une personne de confiance

FR (cpm)

Température (°C)

Préciser

Bilan(s)

Bilan(s)

Neurologique

Cardiovasculaire

Respiratoire Autre(s)

Commentaires

Imagerie et documents

Prendre une photo

Photo existante

Examens

Compléter et envoyer un télé dossier 1/2

Une fois le télé dossier initié :

1. Renseigner les champs du formulaire sans oublier les champs obligatoires
2. Ajouter les éventuels examens et/ou documents nécessaires en cliquant sur le bouton **Imagerie et documents** tout en bas du formulaire
3. Les options possibles s'affichent en bas de page

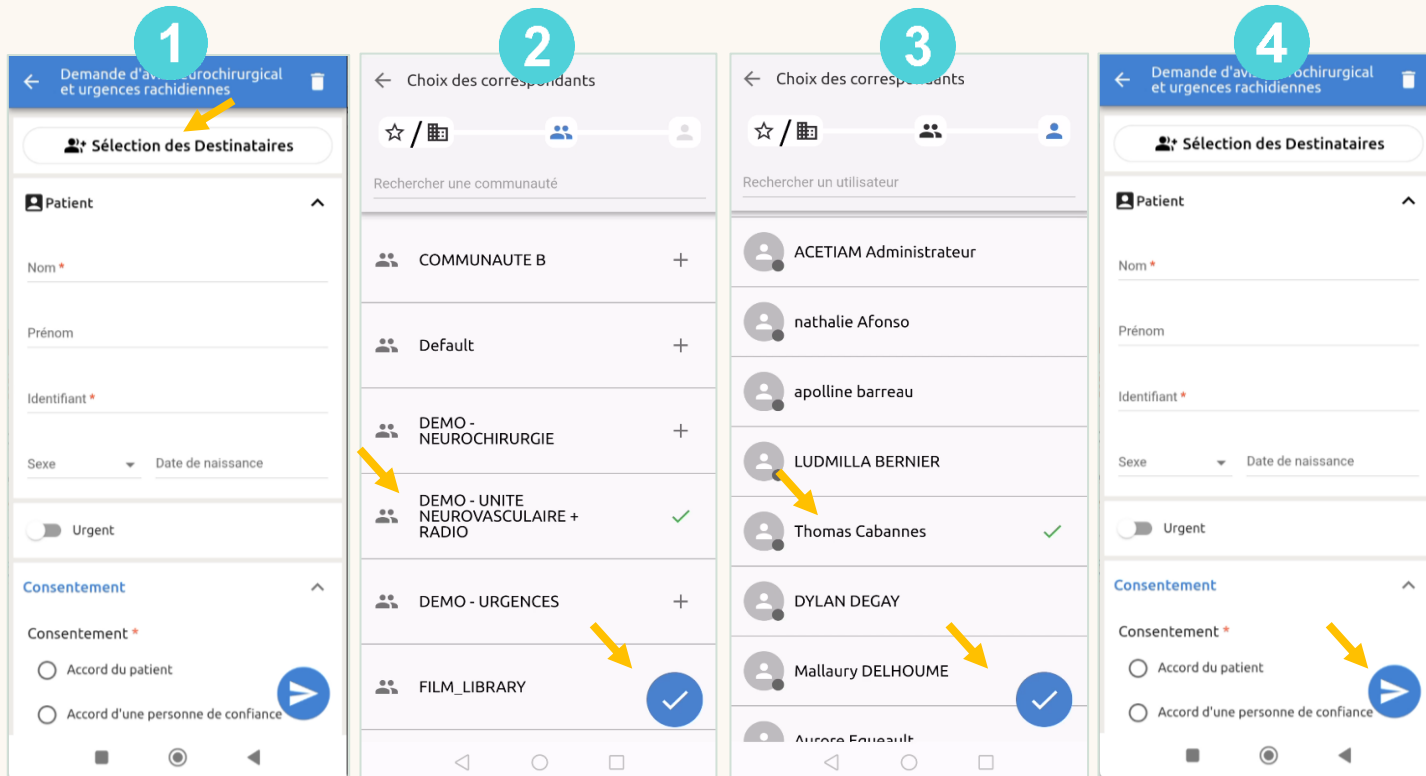

Compléter et envoyer un télé dossier 2/2

Une fois le télé dossier renseigné :

1. Cliquer sur le bouton **“Sélection des Destinataires”**
2. Vous pouvez adresser votre télé dossier à une communauté...
3. ... et/ou à une personne physique, puis valider avec la coche en bas à droite
4. Cliquer enfin sur l’avion en papier pour envoyer votre télé dossier

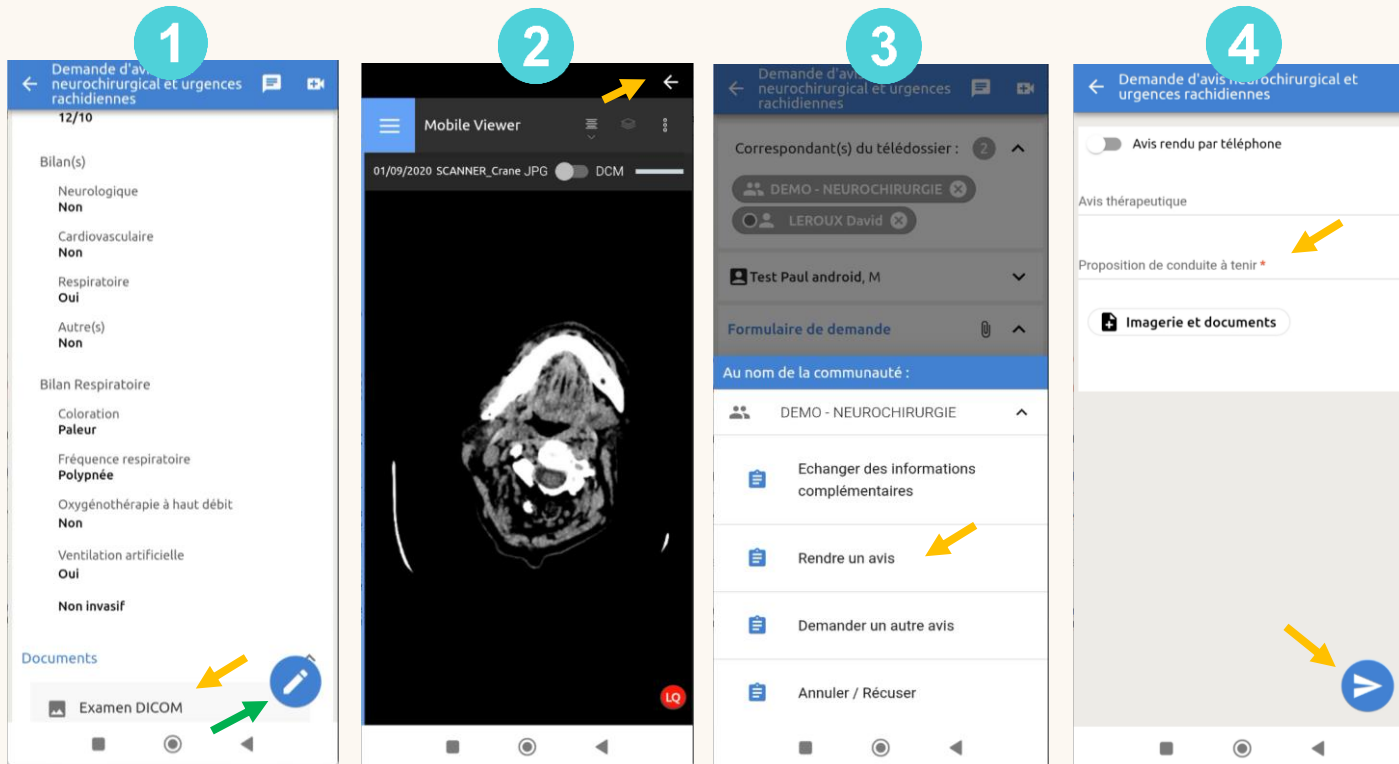

Consulter et répondre à un télé dossier

Une fois le télé dossier reçu et ouvert :

1. Consulter la demande. Afficher l'imagerie en cliquant sur le bouton **Examen Dicom** (situé en bas de la demande)
2. L'imagerie s'affiche. Pour revenir sur la demande cliquer sur la flèche située en haut à droite
3. Pour afficher le formulaire de réponse cliquer sur le picto crayon (indiqué par la flèche verte sur l'écran n°1) puis sélectionner l'étape **Rendre un avis** après avoir **Pris en charge**.
4. Compléter le formulaire de réponse et cliquer sur le bouton situé en bas à droite pour **Envoyer votre avis**.



enovacom
Saving time for care

Merci !

